

- o van Rij, Gert (1837)
- van Doren, Bas (2095)

WLC - HWP 2

Eindhoven

2022.12.17

1/2-1/2

Ik speelde deze partij tegen Gert van Rij, een van de oudere spelers van HWP. Door het ratingverschil ben ik op papier de favoriet, maar ik kon geen potten breken vandaag en mag best blij zijn met mijn halfje.

1. ♖f3 c5 2. c4 g6 3. d4 cxd4 4. ♗xd4 ♜f6 5. ♜c3 ♜c6 6. ♗d1 ♙g7 7. e4 d6

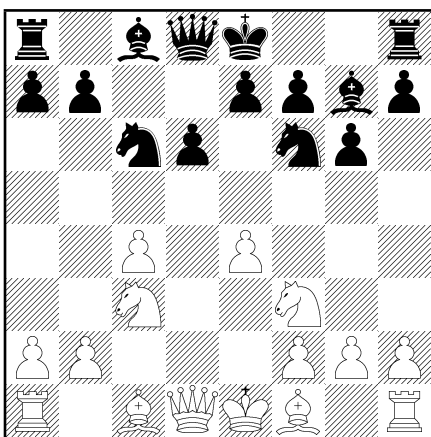

Niet de meest ambitieuze setup van de witte kant van een theoretisch perspectief, maar wel een duidelijke Maroczy structuur. De witspeler was heel bekend met deze structuur, terwijl ik hier weinig ervaring mee heb: ik heb vaak tegen de Maroczy gespeeld, maar dan vanuit een egel setup (pionnen op e6, d6, b6, a6). Daar kan zwart vaak voor d5 spelen, wat hier toch lastiger is. Praktisch dus geen hele fijne uitkomst voor mij. 8. ♙e2 ♙g4 Het leek mij slim om een set stukken af te ruilen omdat ik weinig ruimte heb. De computer (en meeste meesterpartijen hier) maken zich niet zo'n zorgen hierover en zetten de loper vaak op e6. 9. O-O O-O 10. ♙e3 ♜d7! Het paard staat een beetje misplaatst op f6, dus deze gaat een beter leven zoeken op de damevleugel. 11. ♜d4 ♙xe2 12. ♜dxe2 ♗a5 13. ♗c1 ♗fd8?! Waarschijnlijk niet het handigste veld voor de toren. Als ik hem op c8 zet moet ik op vorkjes letten op e7 en als ik hem op e8 zet moet ik letten op vorkjes op c7. Mijn idee was dat ik nu d6 al wat steun geef, voor het geval dat ik e6 moet spelen.

13... ♗fc8 Dit was de suggestie van Sebastiaan en waarschijnlijk een beter idee: de dame kan nu altijd terug naar d8, en zwart kan spel op de damevleugel gaan creëren met bvb. a6 en b5.

14. ♗d5 ♜c5 15. ♗fd1

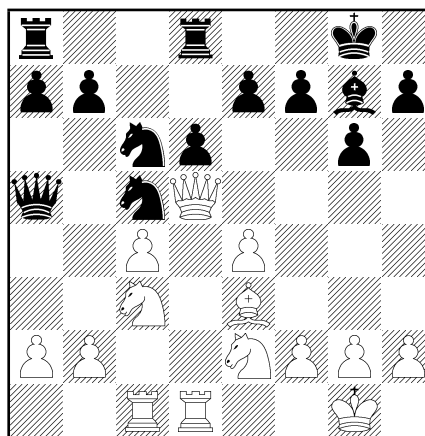

Hier begon ik aan een zeer twijfelachtige operatie. In de komende vijf zetten breng ik mijn paard van c6 naar e5 en mijn dame van a5 naar b4. Het is niet duidelijk of de dame beter staat op b4 dan op a5, en het paard kan ook in één zet naar e5. In de tussentijd dwing ik wit om steeds nuttige zetten te doen. Grote tijdverspilling dus, waarmee ik mezelf van een gelijke stelling naar een objectief verloren stelling speel. 15... ♜b4?

15... ♜e5!? 16. ♙xc5 dxc5 17. ♗xb7 e6

Dit pionoffer geeft blijkbaar hele goede compensatie: de computer vindt dat zwart hier beter staat. Mij is nog niet direct duidelijk waarom, maar het ziet er in ieder geval stukken beter uit dan wat ik in de partij deed.

16. ♗d2 ♜bd3? Pc6 terug was nog oké geweest, maar ik was niet van plan om mijn trots in te slikken. 17. ♗b1 ♗b4 18. b3 ♜e5

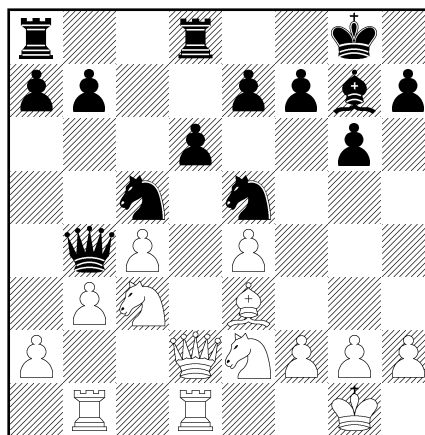

Als je de stelling vergelijkt met vijf zetten geleden is het duidelijk dat wit er meer op vooruit is gegaan

dan zwart. **19.f3?!** Beetje traag. Na Dc1! of Dc2! met ideeën als Pd5, Pb5 en a3, zit zwart in grote problemen. **19...a5?** Ik geef wit nogmaals de kans om hetzelfde te doen. Mijn plan was om tegenspel te creëren met a4, maar ik moet me bezighouden met de concrete witte dreigingen. **20.g4d5?!** Ook goed, maar een stuk minder erg. Het eindspel is onprettig maar het gaat wel. **20...xf8 21.f8xd2 22.f8xd2 23.f8xd2 24.f8xd2**

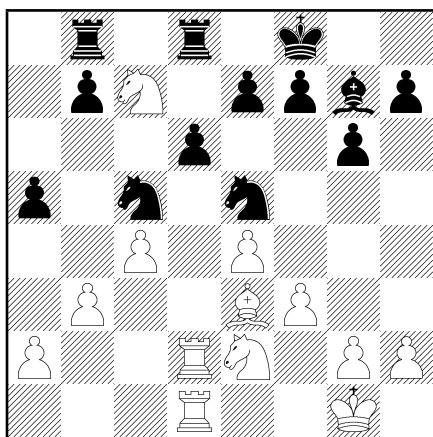

Hier bood mijn tegenstander remise aan. Ik was verbaasd, omdat ik naar mijn idee een stuk minder stond. Na een poosje nadenken wist ik mezelf te overtuigen dat het hier niet zo heel slecht is (wat ook waar is), en nog eventjes door te spelen, hopend dat mijn tegenstander de draad kwijt zou raken richting zet 40. **23...ed7 24.d4 dc8**

**24...xd4! 25.fxd4 f6** Het was positioneel een slim idee om de looper af te ruilen voor één van de vervelende paarden. Ik had hier wel over nagedacht maar ik was niet zeker genoeg om het ook te doen.

**25.g4cb5 b6** Na de partij was ik heel kritisch op deze zet, omdat de pion op b6 een doelwit wordt en veld c6 verzwakt wordt. De computer is er echter wel fan van. Ik snap niet helemaal waarom. **26.g4e2 f8a8 27.g4f4 a4 28.f8b1! axb3 29.axb3** Wit blijft rustig, en ik heb eigenlijk helemaal geen spel op de a-lijn. **29...f8c6?!** Passief.

**29...f8a1 30.f8xa1 g4xa1** Was een speelbaar alternatief.

**30.g4d5 g4b7?!**

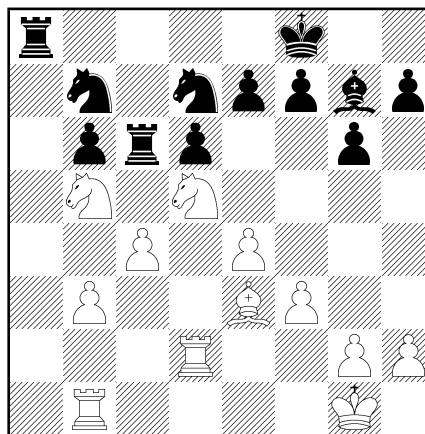

Ik wist niet wat ik hier moest, maar dit was gewoon passief. Wit heeft hier inmiddels toch weer een leuk voordeel als hij rustig blijft pushen, maar wit besloot hier om remise af te dwingen. **31.g4b4 f8cc8 32.g4d5 f8c6 33.g4b4 f8cc8 34.g4d5 f8c6** Geen leuke of goeie partij, maar tenminste een halfje gepakt. Ik speelde de opening best goed, tot ik op avontuur ging met mijn paard. Daarna mocht ik blij zijn dat wit zijn kansen niet benutte en het langzaam aan weer gelijk werd. Het resulterende eindspel heb ik ook niet goed gespeeld, maar gelukkig was mijn tegenstander gebrand op remise maken en werd dat dan ook het resultaat.

**1/2-1/2**