

o van Doren, Bas (2102)

• Ypma, Peter (2342)

WLC - Messemaker

Eindhoven

2022.06.11

0-1

1.e4 Ik mocht aantreden tegen fidemeester Peter Ypma. Een resultaat tegen hem zou een mooie afsluiting zijn van een seizoen waar ik sowieso wel tevreden over ben. 1...g6 2.d4 ♗g7 3.♗c3 c5 4.♗f3 4. dxc5 is de kritieke zet, maar ik heb geen idee hoe dat verder allemaal gaat. Ik had geen zin om erachter te komen wat mijn tegenstander daar allemaal voor me klaar had staan. Ik besloot om over te gaan in de versnelde draak, wat een variant is die ik redelijk goed ken en vertrouwd aanvoelt. 4...cxd4 5.♗xd4 ♗c6 6.♗e3 ♗f6 7.♗c4 O-O 8.♗b3 Dit is allemaal hoofdvariant 8...♗g4 Dit is een zijvariant, waarmee zwart de ruil van wat stukken forceert. Ik wist hier gelukkig nog wat ik moest doen. 9.♗xg4 ♗xd4 10.♗d1 ♗xb3 11.axb3

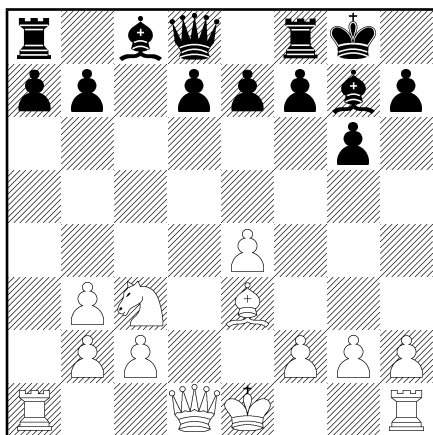

Tot zover was ik in boek. Volgens de theorie heb ik hier een klein plusje en dat leek me ook wel waar. Zwart heeft misschien het loperpaar, maar de witveldige loper wordt sterk beperkt door mijn pionnen. Daarnaast heb ik een mooie open a-lijn en een klein ruimtevoordeel. 11...a6 12.♗d5 d6 13.♗d4

13.♗b6 ♗d7 14.♗d4 Schijnt de theorie te zijn: bijna hetzelfde maar de zwarte dame wordt naar d7 gelokt. Ik was er nog niet zo zeker van dat de dame daar slechter staat dan op d8, maar waarschijnlijk is dat wel zo.

13...♗xd4 14.♗xd4 e5! Goeie zet. Ik had deze niet echt op mijn radar staan omdat het veld d5 permanent verzwakt, maar zwart wint wel ruimte en tijd. De pion op d6 is prima onder controle te

houden. 15.♗b6 Een eindspel leek me voordelig voor mij, zodat ik veilig op de zwakte op d6 kan drukken zonder me veel zorgen te maken over een aanval met f5. 15...♗b8

15...♗g5? Ik dacht zelf dat zo iets wel interessant zou zijn voor zwart, om achter de pionnen op de koingsvleugel aan te gaan. De computer geeft echter aan dat dat grote onzin is. 16.h4 ♗xg2 17.O-O-O Met een gevaarlijk initiatief.

16.O-O?! Dit is niet accuraat. Ik hou niet genoeg initiatief om de druk vast te houden

16.♗b4! Is beter, om de druk vast te houden.

16.O-O-O Is ook sterker, met direct druk op de d-pion.

16...♗e6

18.♗fd1

17.♗xd8

♗fxd8

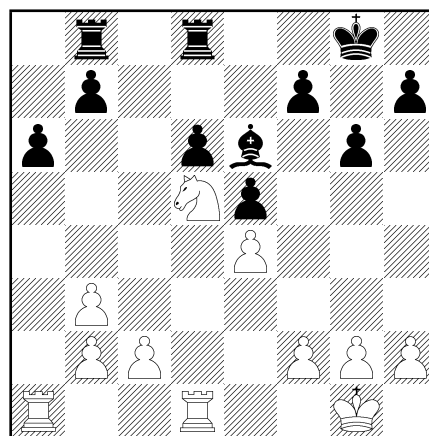

Dit eindspel is hartstikke droog. Ik heb wel kleine kansjes om voor de winst te spelen, omdat de pion op d6 zwak is en ik eventueel met b3-b4-b5 op de damevleugel druk kan zetten. Het is echter allemaal heel weinig. De volgende fase is niet zo interessant. 18...♗f8 19.c3 ♗xd5 20.♗xd5 ♗e7 21.♗f1 ♗bc8 22.♗e2 ♗c5 23.♗a5 ♗xd5 24.♗xd5 ♗e6 25.♗e3 f5 26.g3 ♗f8 27.f3?! Deze was niet accuraat, maar dat is omdat mijn idee erachter niet al te best was. Er is echter nog steeds geen probleem 27...fxe4

28. ♔xe4??

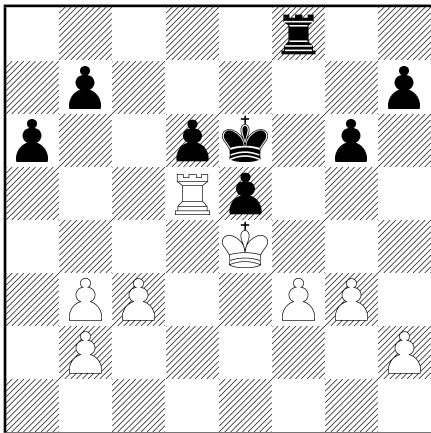

Hier blunder ik een hele degelijke partij tegen sterke oppositie in één zet weg. **28... ♖xf3** Natuurlijk. Ik had deze helemaal gemist. Opeens sta ik compleet verloren. Ik kan nu proberen om het toreneindspel een pion achter te verdedigen, maar dat ziet er wel heel grim uit. Ik besloot om voor het pionneindspel te gaan met gelijk materiaal, maar met zwart die een gevaarlijke e-pion heeft. Deze bleek niet te stoppen. **29. ♖xd6+ ♔xd6 30. ♔xf3 ♔d5 31. g4 h5 32. gxh5 gxh5 33. ♔e3 h4** Ik zal jullie de rest besparen, maar dit eindspel heb ik niet gehouden.

0-1