

□ Becker, Marcel

■ Bollen, Guus

WLC extern (2.2)

08.10.2022

[GB]

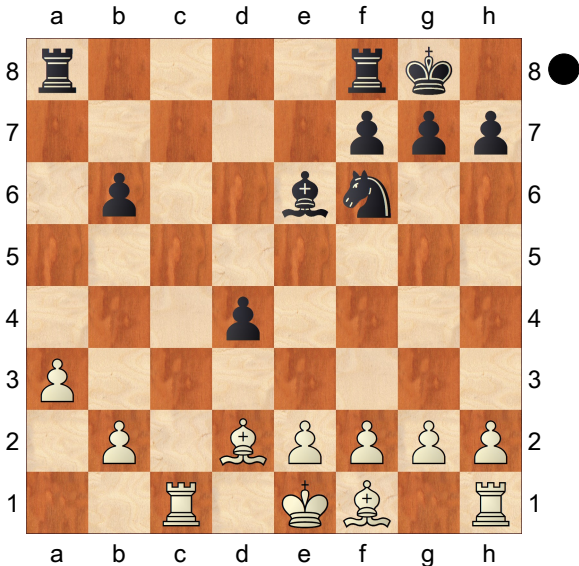

Dit is de stelling na de 16e zet van wit. Ik heb een pion minder, maar heb wel een ontwikkelingsvoorsprong. Er zijn echter al een hoop stukken af. Hoe staat dit? **16...Tfc8** Ruilt een van de weinige actieve witte stukken. **17.e3** Een logische ontwikkelingszet. **17...Txc1+ 18.Lxc1 Tc8**

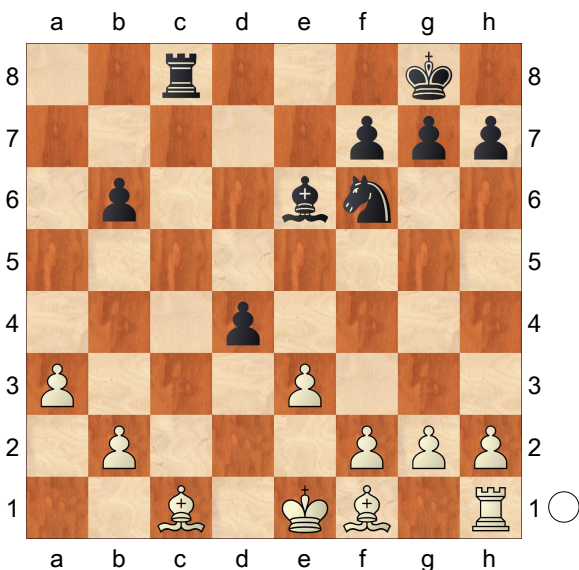

Dankzij de activiteit van de zwarte stukken kan wit niet voorkomen dat de zwarte toren op c2 komt. **19.Ld2 Tc2**

20.exd4

[20.Ld3 Txb2 21.Lc1! was een stuk comfortabeler voor wit geweest dan in de partij. Tb3 22.Lc2 Tc3 23.Kd2!]

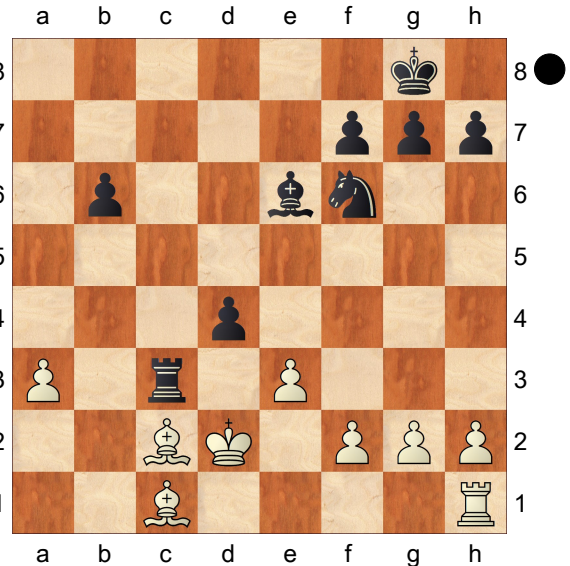

Zwart kan hier net niet goed gebruik van maken. Hier houdt wit zijn a-pion in plaats van zijn d-pion. En die staat een stuk minder in de weg. **23...Tc4 24.exd4 Txd4+±]**

20...Txb2 Ik heb nog steeds een pion minder, maar de witte stukken komen er nog steeds niet lekker uit. **21.Ld3 Tb3**

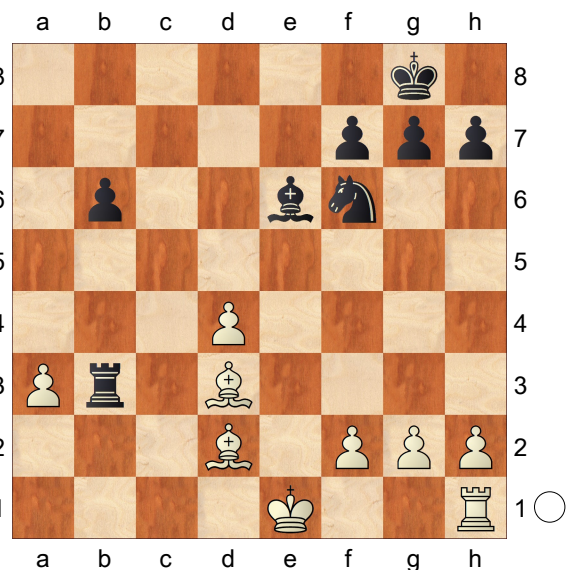

Uiteindelijk krijg ik mijn pion terug. Dankzij mijn controle over veld d5 is het loperpaar niets waard in deze

stelling. Wit gaf kort hierna zijn
witveldige looper voor mijn paard.
Hoewel ik daarna een iets betere looper
overhield, was het niet genoeg om
winstkansen te creëren. **22.Ke2 Txa3**
... (En ja, dat waren 7 torenzetten
achter elkaar)
 $\frac{1}{2}-\frac{1}{2}$