

White: Thomas Kools (2086)

Black: Herman Grooten (2268)

KNSB Beker (2)

Eindhoven

2022.11.22

Result: 1-0

De tweede editie van Kools-Grooten, de eerste keer vijf jaar geleden kon ik winnen omdat Herman iets te frivoool speelde (voor de geïnteresseerden verwijs ik naar de website van EGS). Dit keer verwachtte ik weinig van dat soort tafelen, dus ik kon mijn borst natmaken.

1 e4 c5 2 ♖c3 a6 3 g3 b5 4 ♙g2 ♙b7 5 d3 d6 6 ♗h3

Het nadeel van het spelen van het gesloten Siciliaans zoals ik hier doe is dat Zwart vele manieren heeft om zich op te stellen zonder dat hij objectief problemen heeft. Mijn laatste zet ontwikkelt het paard en maakt ruimte voor f4 f5 en rommelkansen.

6... g6 7 O-O ♙g7 8 f4 h6

Ik kon me tijdens de partij niet aan onttrekken dat deze zet een beetje langzaam voorkwam. Ik heb even zitten rekenen over of ik f5-g5-f6 kon maken, maar zeker na Lxf6 kwam ik tot de conclusie dat het allemaal niet werkte. Toch zijn de varianten na Pxf6 wel aardig.

9 ♙e3

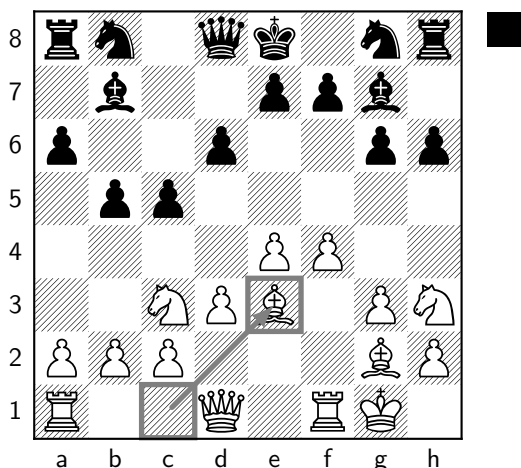

9 f5 g5 10 f6?! ♗xf6?! 11 e5 ♙xg2 12 exf6 ♙xh3 13 fxg7 ♗g8 14 ♗e1 ♗c6 15 ♖h5∞ Dit was allemaal nog heel spannend geweest, en de pion op g7 is een mooie graat in zwarts keel. Gelukkig bleek ik achteraf goed beoordeeld te hebben dat deze hele exercitie me na Lxf6 me weinig op zou leveren.

9... b4 10 ♗e2 ♗f6

Vrij snel gespeeld, ik denk niet Herman tijd wilde steken in het overzien van de gevolgen van het pakken van de pion op b2.

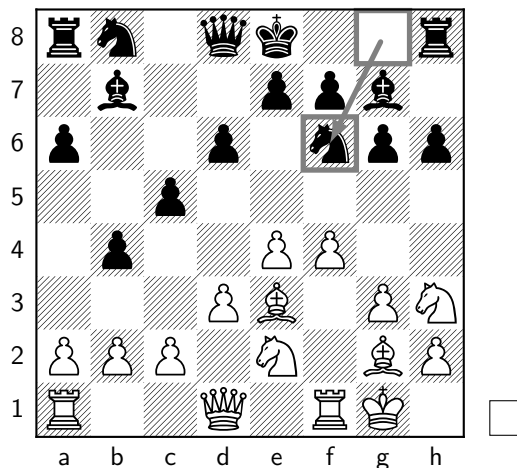

10... ♙xb2 11 ♖b1 ♙g7 12 d4 ♖c7 13 c3∞ Mijn taxatie was dat dit mij goede kansen moet geven vanwege mijn enorme ontwikkelingsvoorsprong, maar het is allemaal erg scherp en onduidelijk.

11 ♗f2

Even Pg4 voorkomen, en g3-g4 voorbereiden. Het moge duidelijk zijn dat het zwarte spel zich op de damevleugel gaat afspelen en dat van mij op de koningsvleugel.

11... ♖c7 12 g4 ♗bd7 13 a3 a5 14 ♗g3 ♗b6 15 c4!?

Ik denk dat deze zet hier belangrijk is. Zwart stond klaar om met c4 en/of d5 mijn centrum aan te vallen. Met deze zet neem ik een hoop aanvalsdoelen weg op de damesvleugel. Wat zwarts koningsaanval bemoeilijkt.

15... bxc3 16 bxc3 h5 17 g5

Thematisch voor deze partij, f5 is dadelijk niet meer tegen te houden, en zwart moet gaan uitkijken om de balans te houden in de stelling. De computer komt met de volgende interessante structuurverandering.

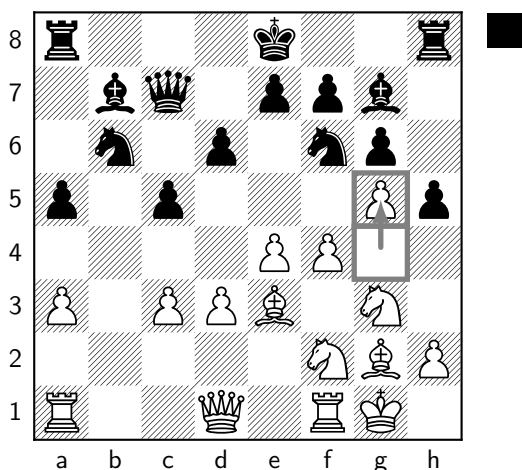

17 g×h5 ♖×h5 18 ♖×h5 g×h5 19 ♖c1±

17... ♖fd7 18 ♖b1 ♗c6

Bereidt een uittocht naar a4 voor voor een van de stukken.

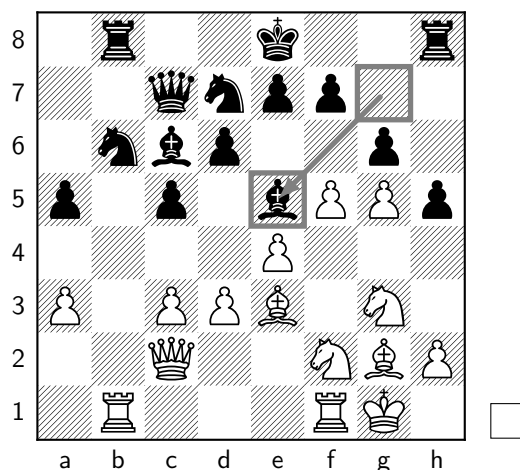

20... h4 21 ♖e2 g×f5 22 exf5∞

21 ♖h3! h4 22 ♖e2 g×f5 23 ♖×f5 e6 24 ♖f3?!

Tijdens de partij voelde deze zet al artificieel aan. Ik wilde de optie behouden om op de f-lijn te verdubbelen, maar ik had beter moeten inschatten dat de kracht van mijn spel op de witte velden na g6 veel belangrijker is dan een eventuele aanval op f7, veel beter is daarom.

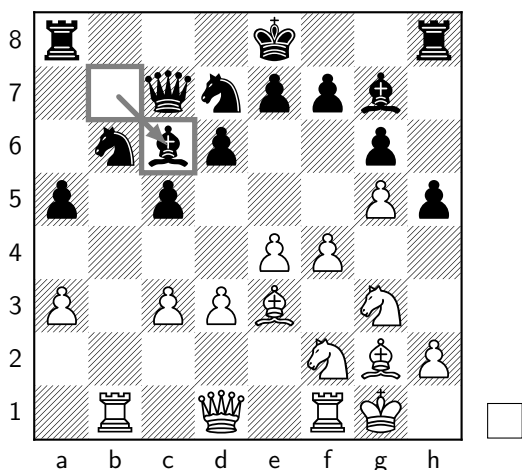

18... ♗×c3?! 19 ♖b3 ♗g7 20 f5 a4 21 ♖a2 ♗e5 22 f×g6

f×g6 23 ♖h3 d5 24 ♖f4 ♗×f4 25 ♗×f4 e5 26 ♗e3± Dit zou te gulzig zijn, hoewel wit niet meteen materiaal wint, doet de pion in deze stelling niet ter zake. Wit gaat Ph3, f5, f×g6, Pf4 spelen en zwart wordt totaal opgesloten. en vanwege de loper op c3 heeft wit nog eens een bonustempo op wat er in de partij gebeurt. Zwart verliest niet meteen, maar het is niet wat de zwarte stelling nu nodig heeft.

19 ♖c2 ♖b8 20 f5 ♗e5?!

Dit moet te langzaam zijn, want ik moet weliswaar een pion gaan offeren, maar ik kan dadelijk met een stuk terugslaan op f5, en dat maakt alle verschil. Beter is

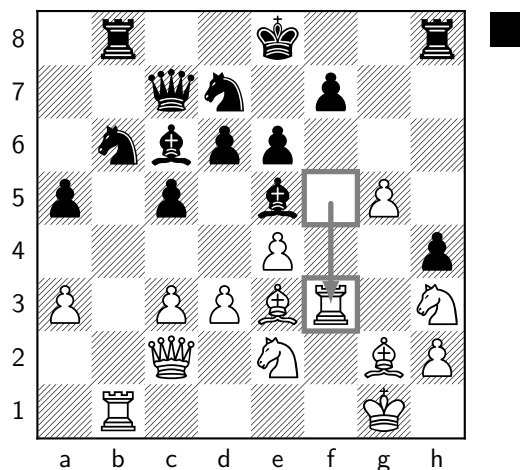

24 ♖ff1± Met vergelijkbaar spel als in de partij, maar een minder kwetsbare toren.

24... d5 25 g6 ♗×h2+

Deze pion interesseert met verder niks, maar zwart verliest er ook niks aan.

26 ♗h1 ♖e5?

Deze zet luidt verrassend genoeg het begin van het einde in voor zwart. Het wordt nu heel scherp, maar de zwakte op de witte velden, en het gebrek aan beschutting van de zwarte koning breekt Herman hier op.

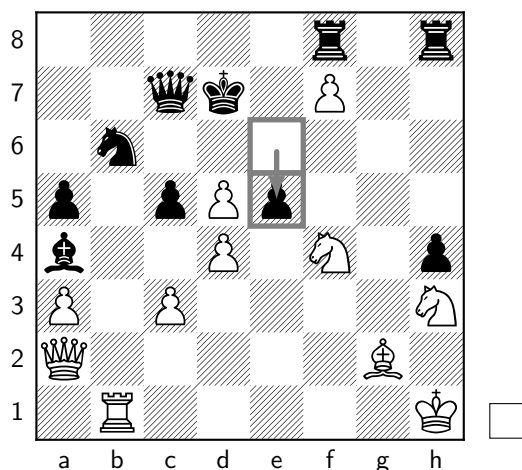
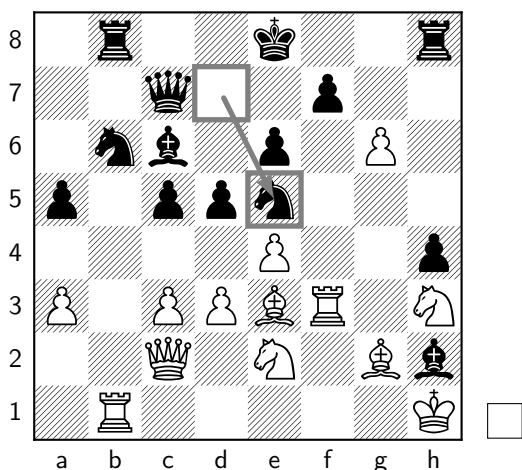

26... f×g6 27 ♖a2∞Als iemand mij kan vertellen waarom de computer hier 0.00 aangeeft mogen ze mij bellen, wit staat twee pionnen achter, maar het is een totale puinzooi. en wit heeft fantastisch stukkenspel in ruil voor de pion. Een fantastische stelling, maar niet te overzien.

33... exd5 34 ♘d5 ♘d5 35 ♖d5+ ♙c8 36 ♜b7+—
34 ♘e6 ♖a7 35 dxc5 ♘c8 36 ♜b7+!

27 g×f7+ ♘d7

En nu komt het zware materiaal binnen, wit wint het hele huis. In de laatste paar zetten is het even omzetten, maar de winst komt niet meer in gevaar.

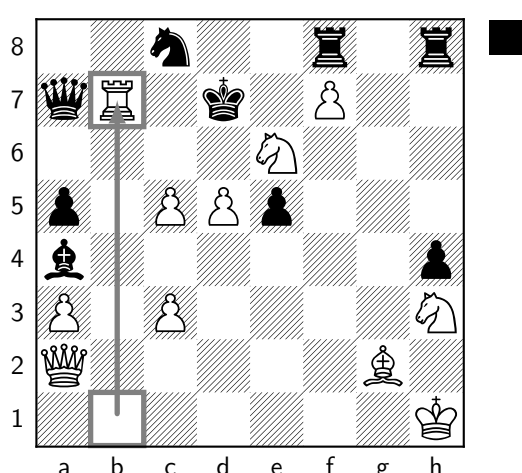
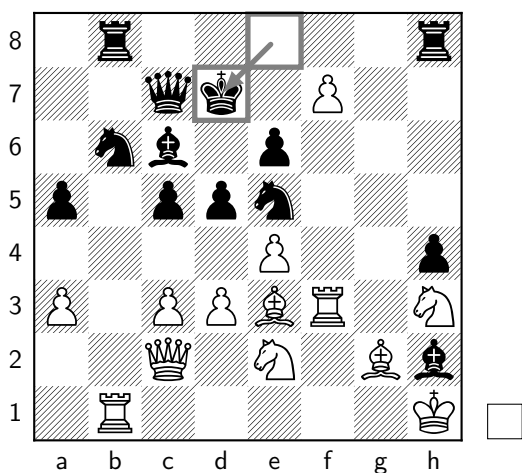

27... ♘f7 28 ♜f6+—∞ Dit is nauwelijks beter. Wit heeft zulke actieve stukken, en Txe6+ is een concrete dreiging in deze stelling. Om te illustreren hoe precair het allemaal is de volgende variantjes.

36... ♖b7 37 c6+ ♙e7 38 cxb7 ♘d6 39 ♘f8 ♜f8 40 ♖f2

28 ♙f4 ♙f4 29 ♜f4 ♜b8 30 d4!

Wit breekt het centrum helemaal open, waarna de zwarte koning wordt uitgerookt en alle complicaties in wits voordeel werken. Het slot van de partij doet voor zwart een beetje aan als het orkest van de titanic wat al spelende in het water van noordelijke Atlantische Oceaan verdwijnt.

Wit heeft twee dreigingen: Dxh4+ met loperwinst, en Da7 met promotie op de volgende zet.

30... ♙a4 31 ♖a2 ♘d3 32 exd5!

Voor het spelen van dit soort zetten kom ik naar de schaakclub :).

32... ♘f4 33 ♘exf4 e5

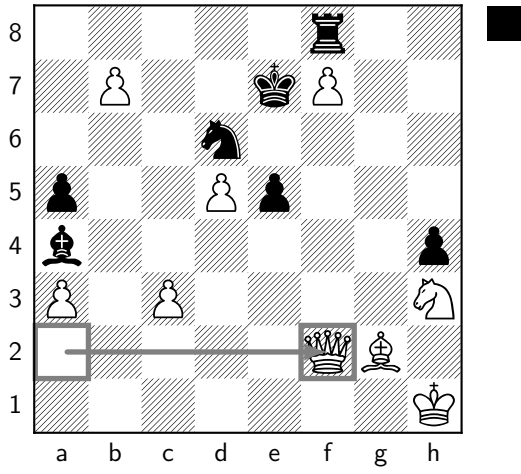

40... ♖b8 41 f8♙+ ♜×f8 42 ♙×f8+
 1-0
