

o Erik Dignum (2012)
 • Bas van Doren (2102)
 WLC - Stukkenjagers 2
 Eindhoven

2022.05.22

0-1

1.d4 Ik mocht deze wedstrijd aantreden tegen Erik Dignum, een speler met een rating van rond de 2000. Hij besloot voor de Trompovsky te gaan. 1...♘f6 2.♙g5 g6!? Ik wist dat deze zet bestaat en ik vind hem wel interessant, zo speel ik het wel vaker in blitz. Nu dat ik een keertje in database kijk schrik ik een beetje; grootmeesters spelen dit vrijwel alleen in blitz, en als ze het in een klassieke partij spelen dan wint wit nagenoeg altijd. Misschien moet ik maar eens naar een andere variant gaan zoeken tegen de Trompovsky. 3.♙xf6 exf6 4.g3 d5 5.♙g2 h5!?

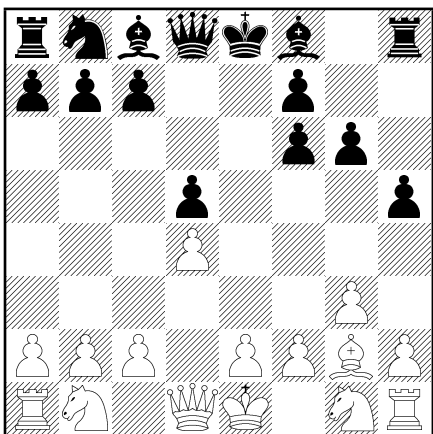

Waarom ook niet, dacht ik. Wit heeft een voordeeltje in het feit dat mijn pionnenstructuur verzwakt is, daarentegen heeft zwart een loperpaar en meer pionnen op de koningsvleugel. Daarom leek me een koningsaanval een logische optie. Met deze zet hoopte ik een verzwakking op de koningsvleugel af te dwingen, wat later wel van pas kon komen, en dat lukte aardig. 6.h4 c6 7.e3 ♙g4 h5 werpt al zijn vruchten af, met een mooi veld voor mijn loper op g4. 8.♘e2 ♙d6 Dit leek me een veel beter veld voor de loper dan g7; hier staart hij tenminste naar de koningsvleugel en niet naar een solide pion op d4. 9.♘d2 ♘d7 10.a3?! Dit leek me een klein beetje traag. Wit wilt c4 spelen om zijn loper te activeren en mijn pionnen in het centrum open te breken. Het probleem is echter dat 10. c4 dxc4 11. Pxc4 Lb4+ forceert dat het paard weer gelijk terugmoet naar d2. a3 voorkomt natuurlijk Lb4, maar het voelt een tikkeltje te traag. 10...♙e7

10...b5! Was de suggestie van de computer. Hiermee wordt het erg lastig om

c4 te spelen voor wit. Ik heb hier wel over nagedacht, maar het is een redelijk riskante zet: het wordt moeilijker voor wit om de damevleugel open te breken, maar als het hem toch lukt dan ligt het nu ook gelijk helemaal open. 11. a4 a6 ♚

11.♙f3?

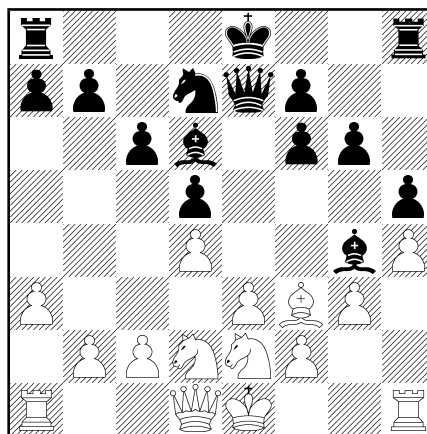

Dit leek me een positionele fout. De witte loper is belangrijk voor zijn tegenspel op de damevleugel. Daarnaast is het ook een verdediger van de witte koning, mocht wit kort rokeren. Met het ruilen van deze stukken haalt hij de angel uit zijn eigen spel. 11...♙f8 Ik besloot om wit zelf te laten slaan op g4, omdat ik wel blij was met de structuurverandering. Daarnaast wil ik mijn toren graag op h8 laten staan, vandaar dat ik handmatig met de koning naar g7 loop. 12.♙xg4 hxg4 13.c4 Ik wilde slaan op c4, want als wit ooit cxd5 cxd5 voor elkaar krijgt dan is de pion op d5 een erg makkelijk doelwit. 13...dxc4 14.♘xc4 ♙c7

14...♙e4!? Deze tussenzet heb ik ook nog even overwogen: hiermee dwing ik min of meer af dat wit kort gaat rokeren. Het probleem is echter dat het veel tijd kost, want wit krijgt een tempo zodra hij Pc3 speelt. Daarom besloot ik om het niet te doen. 15.O-O ♙c7 16.♘c3 ♙e6 17.d5 cxd5 18.♙xd5 En het witte tegenspel is een tikkeltje sneller dan wanneer ik geen De4 doe.

15.♘c3 f5

15...b5

16.♘d2

♙xg3?!

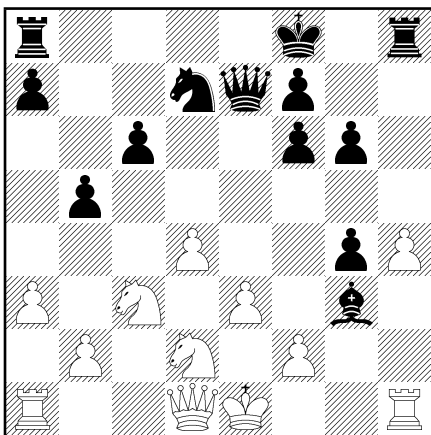

Hier heb ik een tijdje naar zitten rekenen, omdat de witte koning erg zwak wordt en ik veel pionnen krijg. Ik deed het uiteindelijk niet omdat wit met zijn paarden best effectief kan verdedigen. 17.fxg3 (17.♖xg4! Dit is de voorkeur van de engine, welke ik compleet gemist had tijdens de partij. 17...♗xe3+ 18.♔d1 ♙xf2 19.♗xd7 ♗xd4 20.♗xd4 ♙xd4 ±) 17...♗xe3+ 18.♘e2 ♖e8 19.♘f1 ♗e4 ∞

16.♗c2

16.d5?! Werkt nog niet helemaal:
16...♘e5! 17.d6? (17.♘xe5 ♙xe5 ♚) 17...♙xd6 18.♘xd6 ♖d8 -+

16...♘f6 17.O-O-O Wit besluit maar lang te rokeren, wat ik me wel voor kan stellen. Er begonnen ideeën als f4 in de stelling te komen als de koning in het midden blijft en de koningsvleugel voelt ook niet zo veilig meer aan. 17...b5 Dan maar op de damevleugel aanvallen. Daarnaast schop ik het paard van c4 graag terug naar d2, om de angel te halen uit d4-d5 ideeën. 18.♘d2 ♔g7 19.♘e2 De computer geeft aan dat wit hier echt voor e3-e4 moet gaan spelen, hoewel dat er nog steeds niet florisant uitziet. 19...a5 De pion op c6 is natuurlijk taboe, dit zou de witte koning veel teveel openen. 20.♘f4 a4?!

20...♙xf4 21.exf4 a4 Was objectief sterker geweest, om wit niet toe te laten om Pd3 te spelen.

21.h5?

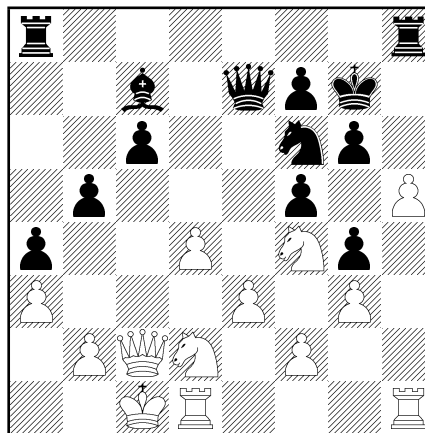

Wit wilt aanvallen, maar deze zet verliest gewoon een pion en daarmee ook al zijn aanvalskansen. 21...♙xf4 22.exf4 ♘xh5 -+ Zwart staat een gezonde pion voor en heeft nog alle aanvalskansen op de damevleugel. De witte aanval is daarentegen helemaal weg en het paard op d2 wordt gedomineerd door de zwarte pionnen. 23.♗c3 ♗f6 Objectief weer niet de sterkste omdat het nu langer duurt voordat mijn paard weer in het spel kan komen. Het leek me echter geen slecht idee om extra veilig te zijn en de diagonaal te dekken.

23...♘f6 24.♖xh8 ♖xh8 25.♗xc6 ♗e2 Is blijkbaar helemaal gewonnen voor zwart, maar wit heeft hier toch een gevaarlijke vrijpion in de d4-pion. Ik ging liever voor de veilige optie.

24.♘f1? ♘xf4!

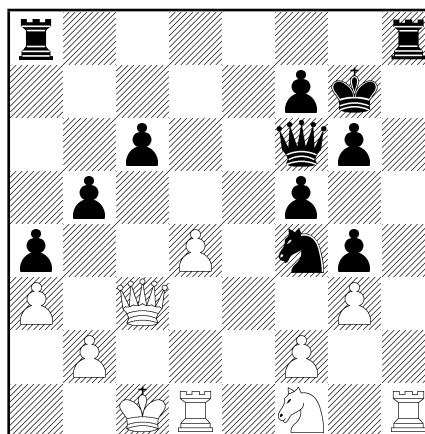

Pf1 was de beslissende fout, hier verliest wit grof materiaal. Hij had genoeg gezien en daarmee waren we rond 15:00 al klaar, als eerste. Na een wisselvallig WLC-toernooi ben ik blij met deze

partij, die eigenlijk van een leien dakje ging. Wit maakte een paar positionele fouten en ik heb daar goed gebruik van kunnen maken.

0-1
